

Cahier des participants #1

CLÉ

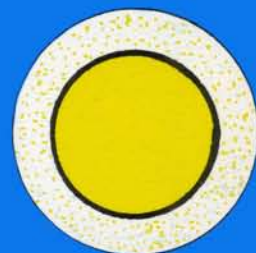

Cahier des
participants

1

Une visite de Montréal
à pied

30 septembre 1989

Centre de lecture
et
d'écriture

REMERCIEMENTS:

*Le Centre de lecture et d'écriture remercie le
Ministère des affaires culturelles direction Montréal
- aide aux organismes en matière de patrimoine - pour
son soutien financier.*

CREDITS:

*Conception et rédaction: Françoise Lefebvre
Mise en page et traitement de texte: Josée Léveillé
Graphisme de la page couverture: Luc Véronneau*

1990 Année internationale de l'alphabétisation

Visite de Montréal

Samedi le 30 septembre, nous sommes allés visiter Montréal, à pied. La visite a débuté au Carré Dominion. Nous nous sommes séparés en 2 groupes car nous étions nombreux: des gens de Clé, d'Atelier des lettres et de la Maison d'Haiti.

Nous avons d'abord visité le centre-ville. Il y a plusieurs édifices impressionnants au centre-ville! L'hôtel Laurentien, l'hôtel Windsor, l'édifice de la Sun Life entourent le carré Dominion. La statue de Sir Wilfrid Laurier s'érige au carré Dominion. En quittant le carré, nous voyons la cathédrale Marie Reine du monde et ses 13 statues. Immédiatement après, c'est l'hôtel Reine Elizabeth et ses 1,200 chambres. Nous sommes allés à la place Ville-Marie, en forme de croix et de là, sommes descendus sous la ville!

Le "Montréal souterrain" comme on le nomme est immense: 1,000 boutiques, 300 restaurants et plusieurs cinémas. Le Montréal souterrain est relié par le métro. Nous avons passé par la gare centrale avant d'aller reprendre le métro qui nous a amené dans le Vieux Montréal.

Le premier édifice que nous apercevons dans le Vieux Montréal est le château Ramesay qui a plus de 300 ans. En face: l'hôtel de ville de Montréal. Le balcon de l'hôtel de ville est devenu célèbre depuis que le Général de Gaulle s'est écrié: Vive le Québec Libre il y a 20 ans environ. Nous sommes allés à la place

Jacques Cartier où se tenait un marché public il y a très longtemps. De là, nous avons traversé le court Le Royer pour arriver à la place d'Armes.

La place d'Armes est particulière: elle est entourée des édifices de toutes les époques de la ville. Il y a le séminaire des Sulpiciens un des plus vieux bâtiment de Montréal. Tout à côté, l'église Notre-Dame. En face de ces bâtiments: l'édifice de la banque de Montréal un peu moins vieux. L'édifice de la Banque Nationale, tout en verre, représente le Montréal moderne alors que juste en face, de l'autre côté de la place d'Armes, s'élève le premier gratte-ciel montréalais âgé de 100 ans environ.

Nos guides, de l'organisme "Les Montréalistes", nous quittent à la place d'Armes. Nous poursuivons, par une courte visite de l'église Notre-Dame. Finalement, quelques personnes terminent cette belle visite en allant diner dans un restaurant du Vieux Montréal!

1 Voici 5 photos qui illustrent la visite qui a été faite le 30 septembre 89
Elles sont mélangées. Regarde-les attentivement!



Au départ, au carré Dominion, nous nous séparons en 2 groupes.



Après avoir vu le centre-ville, nous allons dans le Vieux Montréal où nous voyons le château Ramesay, qui date de 1705.

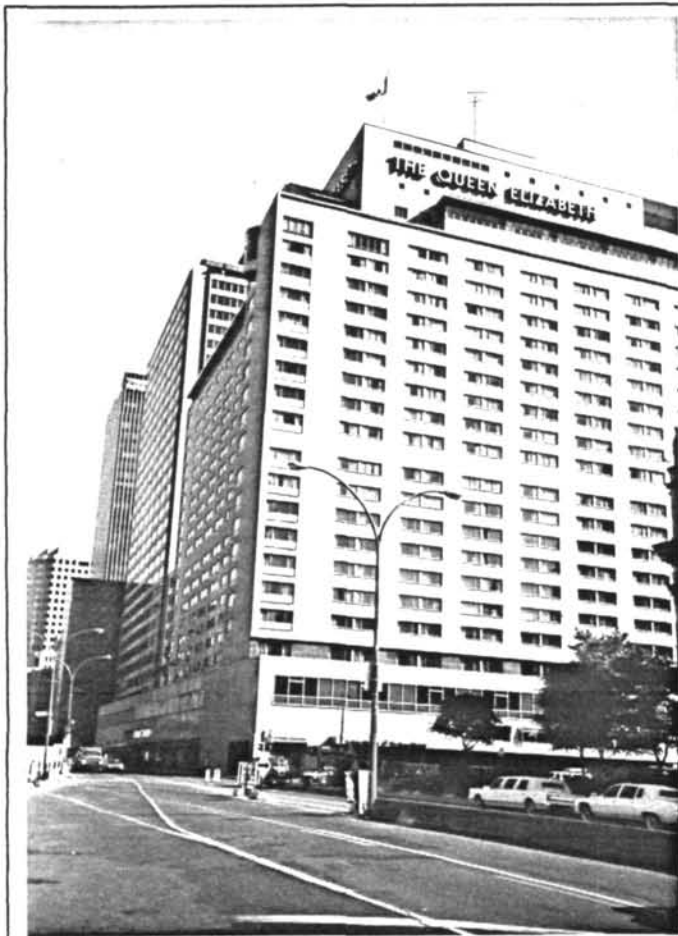

Immédiatement après le carré Dominion, nous voyons l'hôtel "Reine Elizabeth" qui a 1200 chambres! Un gros hôtel du centre-ville!

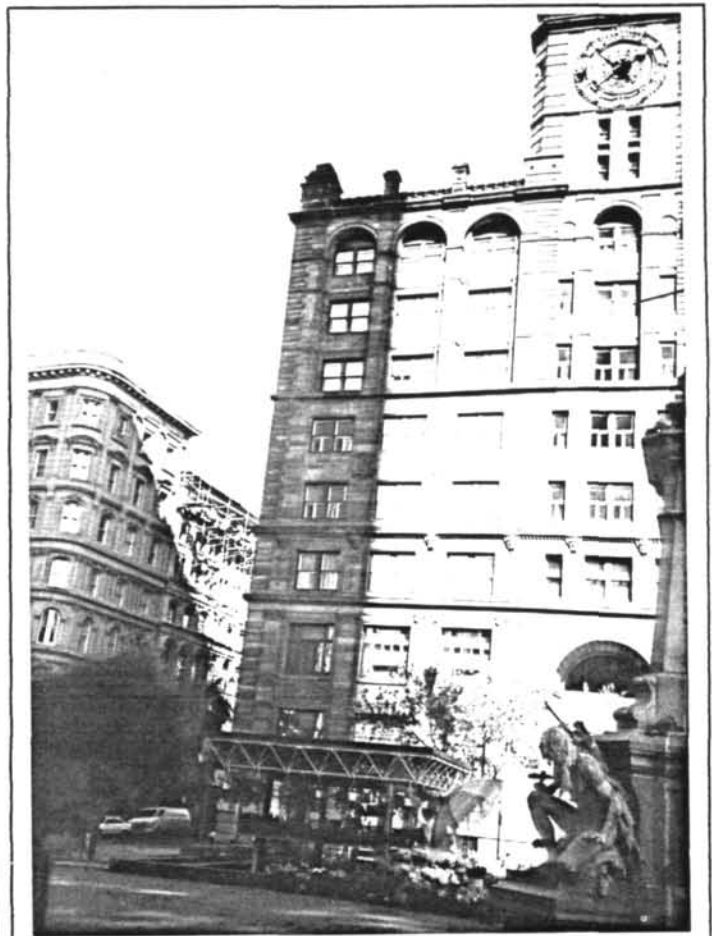

La place d'Armes est le dernier endroit qu'on visite avant d'aller diner. Nos guides nous disent que le premier gratte-ciel de Montréal date de 100 ans et est situé ici, à la place d'Armes.



On termine la visite par un diner au restaurant!

CONSIGNE

```
*****  
* Remets les photos des pages 1 et 2 *  
* * * * *  
* en ordre. * * * * *  
* * * * *  
* 1) Découpe chaque photo * * * * *  
* * * * *  
* 2) Place chaque photo dans le carré * * * * *  
* * * * *  
* correspondant * * * * *  
* * * * *  
* 3) Recopie la légende qui accompagne * * * * *  
* * * * *  
* chaque photo. * * * * *  
*****
```

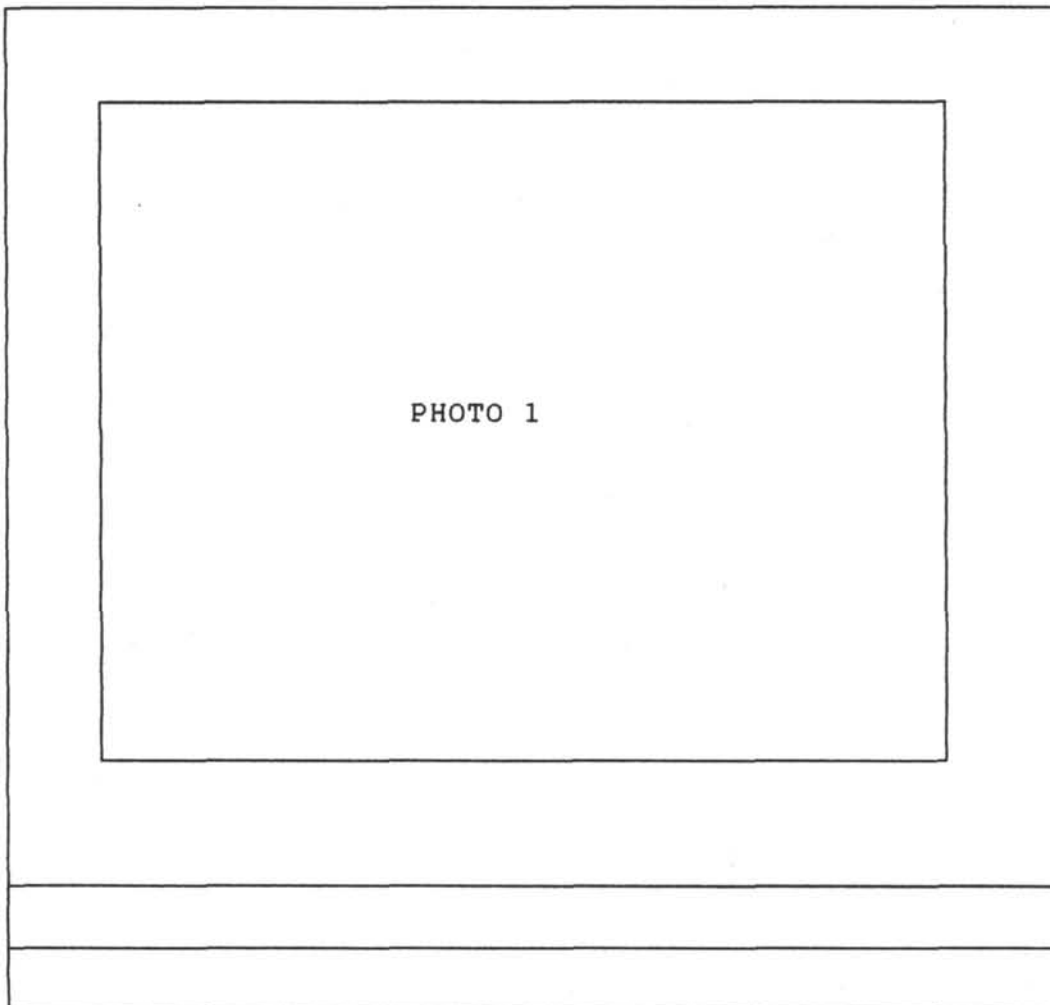

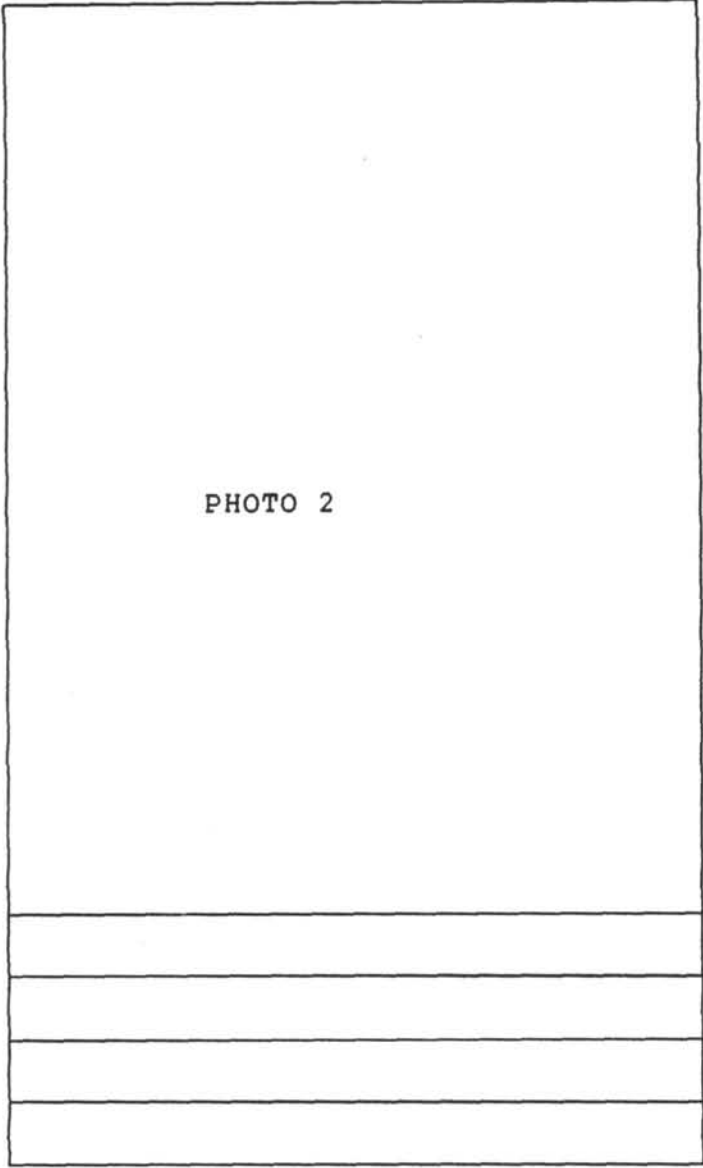

2

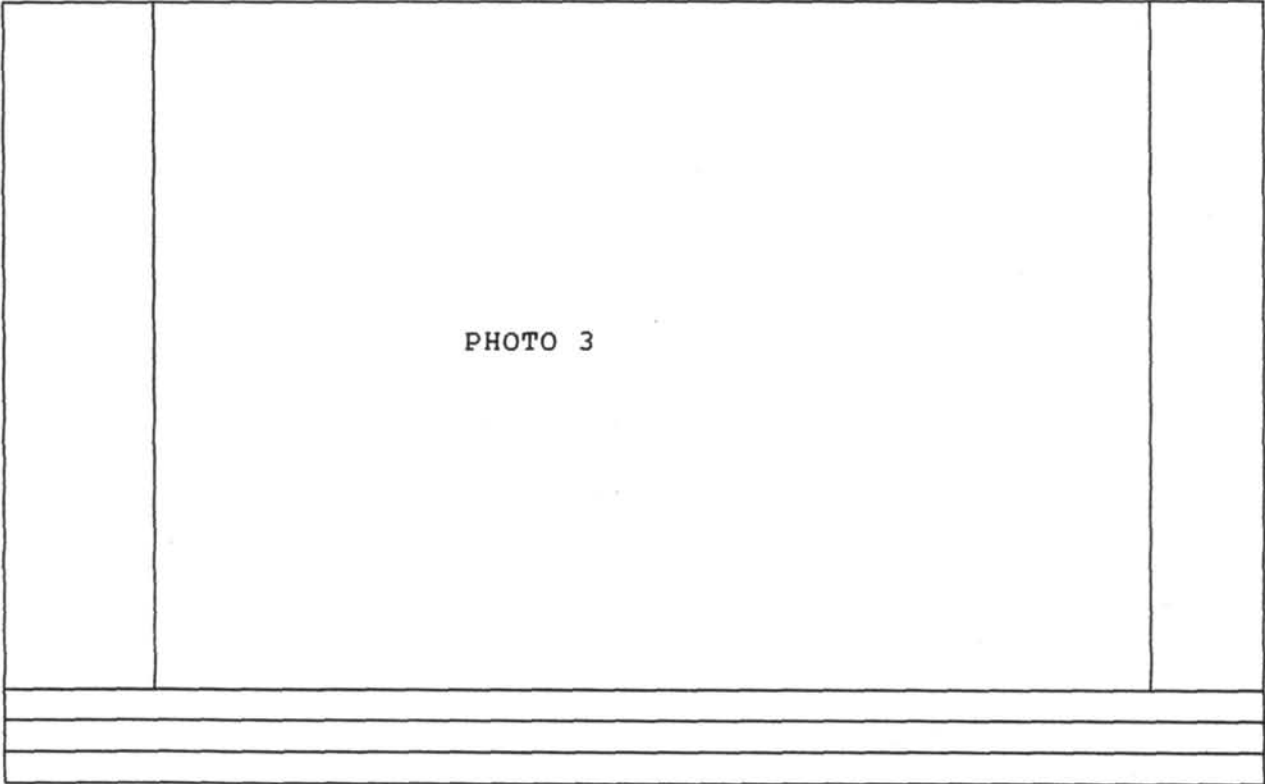

3

4

PHOTO 4

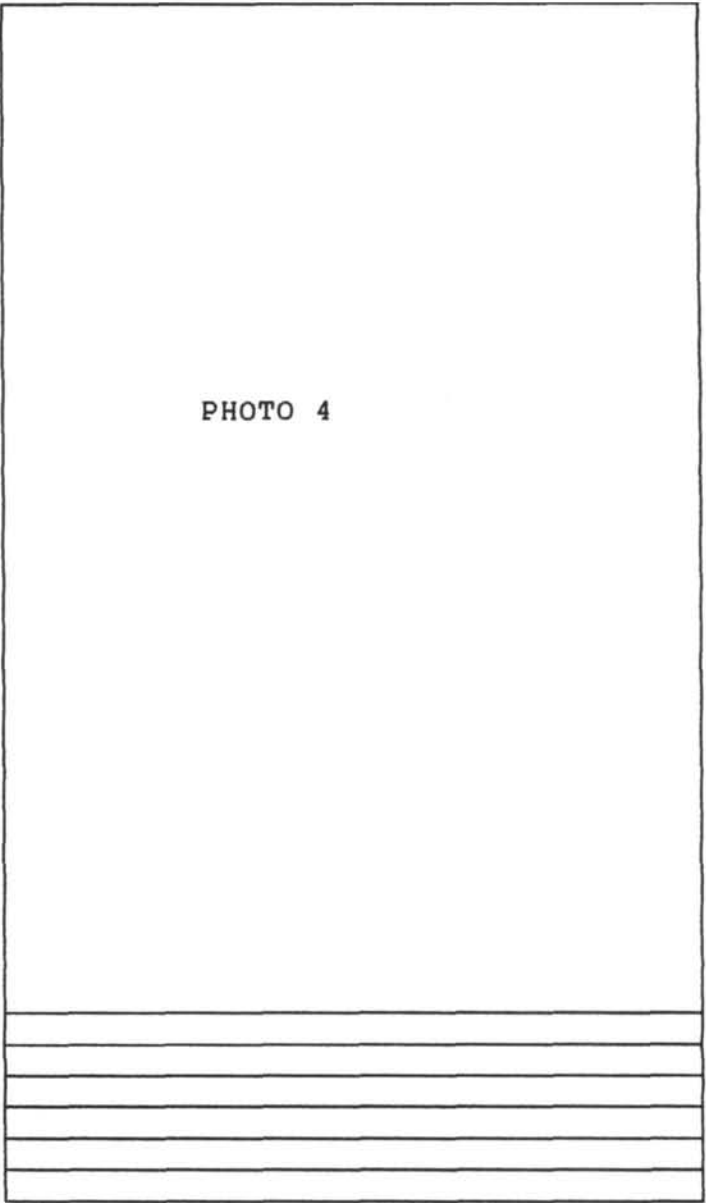
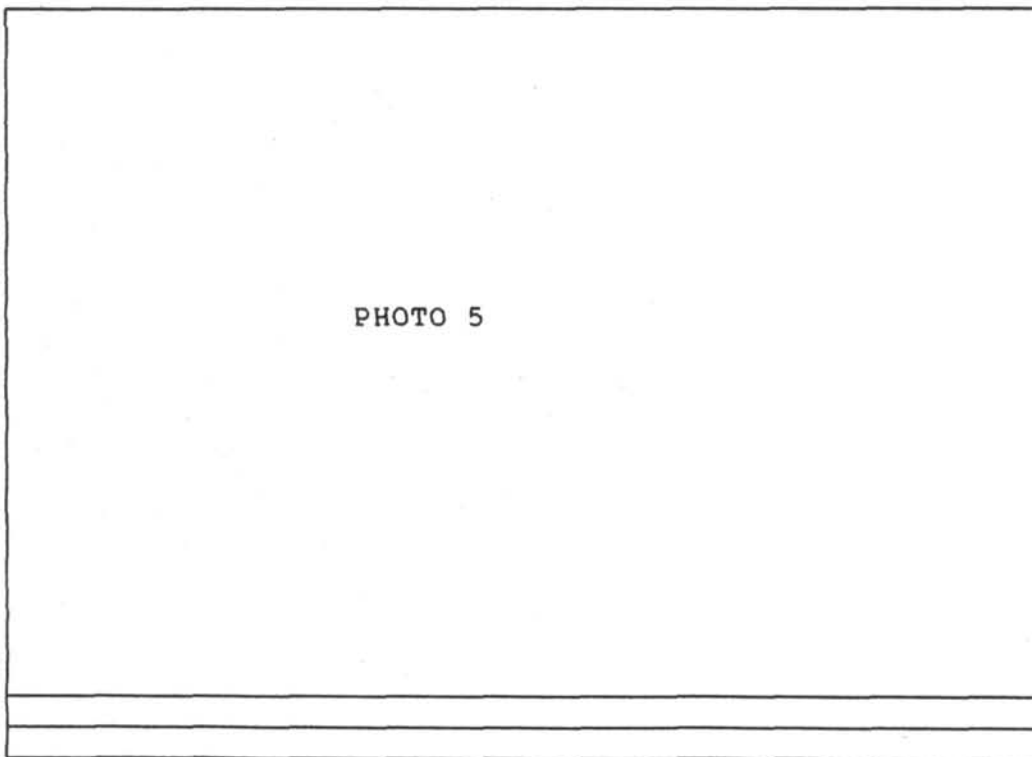
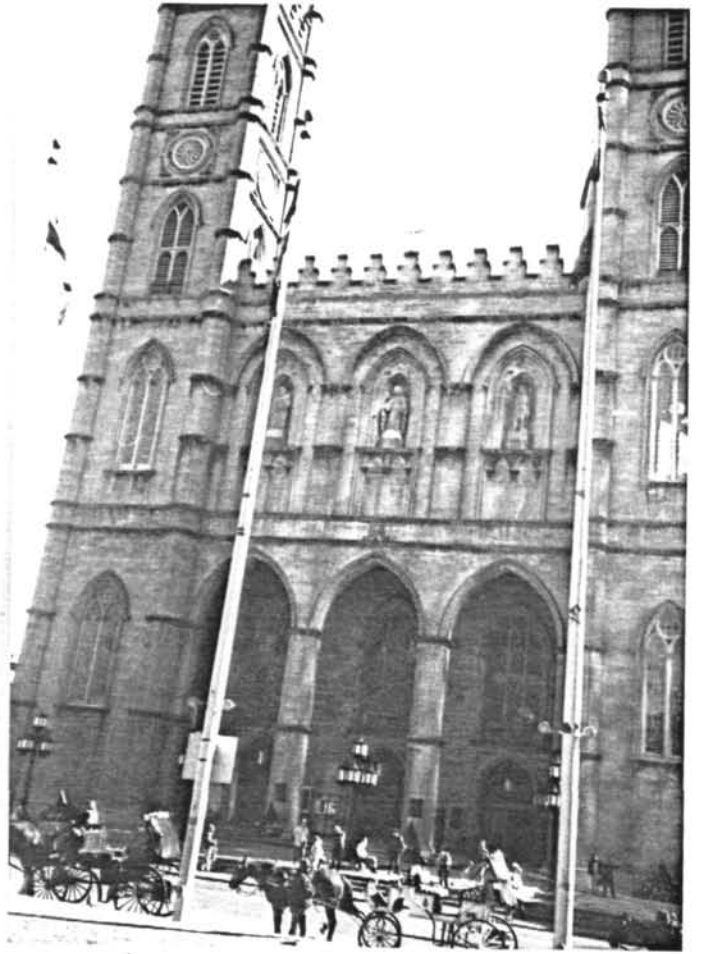

PHOTO 5

5



II Voici 5 édifices de Montréal.
Quel est leur nom?



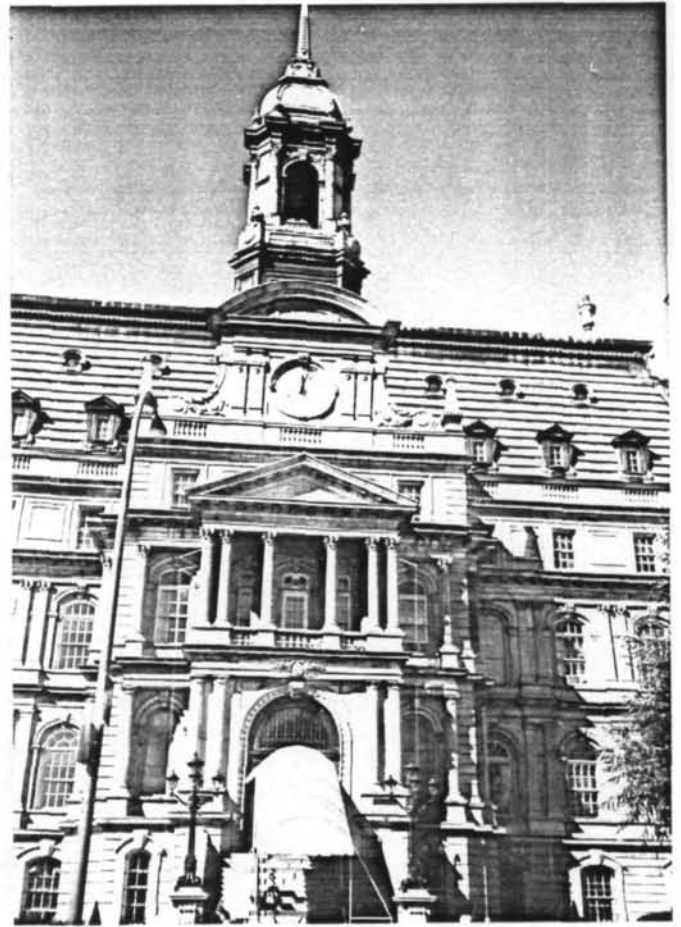

* * * * *

CONSIGNE

* Remets chaque nom à la bonne place. *

Place Ville-Marie

Château Ramesay

Hôtel de ville de Montréal

Eglise Notre-Dame

Hôtel Laurentien

III Coche vrai ou faux.

Aide-toi des pages précédentes pour trouver les réponses.

- | | V | F |
|---|--------------------------|--------------------------|
| 1. Le Château Ramesay est situé dans le "Vieux Montréal" | <input type="checkbox"/> | <input type="checkbox"/> |
| 2. Le premier gratte-ciel de Montréal a été construit il y a 100 ans. | <input type="checkbox"/> | <input type="checkbox"/> |
| 3. La Place Ville-Marie a 1200 chambres: c'est un gros hôtel du centre-ville. | <input type="checkbox"/> | <input type="checkbox"/> |
| 4. Le château Ramesay date de 1905. | <input type="checkbox"/> | <input type="checkbox"/> |
| 5. Le premier gratte-ciel de Montréal est situé à la place d'Armes. | <input type="checkbox"/> | <input type="checkbox"/> |

* * * * *

IV QUI SUIS-JE?

Place d'Armes

Place Ville-Marie

Place Jacques-Cartier

1. Je suis une place où les gens venaient faire leur marché, dans le Vieux Montréal. _____
2. Je suis un édifice de 43 étages, en forme de croix, au coeur du centre-ville. _____
3. Je suis une place autour de laquelle s'érigent le plus vieil édifice de Montréal et le premier gratte-ciel. _____

V

Je suis un personnage connu du Canada. (14 lettres)

V	D	E	D	I	F	I	C	E	W
I	O	C	I	E	L	U	A	H	L
L	M	I	L	F	M	A	T	O	A
L	I	M	R	E	I	E	H	T	E
E	N	U	T	R	B	T	E	E	R
M	I	R	D	A	L	A	D	L	T
A	O	S	S	G	A	H	R	U	N
R	N	I	R	R	I	C	A	E	O
I	L	O	R	V	I	L	L	E	M
E	S	M	O	N	U	M	E	N	T

CATHEDRALE

HOTEL

CHATEAU

CIEL

METRO

DOMINION

MONTREAL

MONUMENT

MURS

EDIFICE

VILLE

ELISABETH

VILLE-MARIE

GARE

GROS